רמת ורדיה
שותפות מוגבלת

ורדיה מול הים

בניין 9	דירה 29
	קומה 9

קנ"מ 1:50

דירת 6 ח'	P 2
בניין 9	כנפש
מס' דירה	קומה
29	9

שם הרוכש:
מספר דירה:
מספר תיק:
מספר מחסן:
תאריך:
חתימה:
חתימת המוכר:

תכנית העמדה סכמטית

הערות כלליות:

1. פירוט המפרט, סימון המידות וחלוקת אבני הריצוף, מחמיר גם. חשמל והטמעות יקבע סופית עפ"י אדריכל החברה בהתאם לדרישות הרשויות המוסמכות.
2. עבודות המפרט מבוצעים ותקנות הבית, בכל שהיה, יקבעו סופית בתשרים שיאושר
3. עבודות המפרט והכיתות הן החלקים המסוים שבתכנית בכל שהיה באלה.
4. אינם סופיים ויקבעו סופית רק לאחר גמר הפיתוח.
5. יתרת העבודה גלויה, אבנית ואו אוסמת, המערכות שונות של ביוב, אחזור, ניקוז, גז. וכיוי אינם מסומנים, מעל ותיות ובמסתים המשתמשים, מעבר למסומן מתניות, ומבנים שונים.
6. בקטות רגא והמרגש, יקבעו מתוגים כגון קולבי שמש, מערכת מיזוג אויר ואו בכ מתוגן אלו שלקבע על ותיבות, תחומי לצורך את הבנין ואו החיתות ומכיות בכל כלי
7. החלטת החברה ואו לדרישת הרשויות השונות הנוגעי בכל ותיבות של קטות המחוגות
8. מסומנים לגיתות של מחתה, ריתוכ ון. ריצופים ומי ותם לחתשמות בכבר. אח החברה
9. ותיבי תבנית ומיתות ומאושרת בכבר.
10. בשבת ותיבות המחוגות מעברים קוי מגרות מים, ניקוז וביוב. ומסומנות שחות ביקורת
11. ומל מערכות מיסוחות, בשחמנות בגון בן ותיבש ומקן ומה ותת מעבר בשרש בלשמ
12. מסומן אם.
13. מסומן ומיתות ותיבי ומן עבורמי בלבד. ויתבנו שעיים בסימנים ומיתות ומיתות ומעמדים
14. ומסמסתבבים. ואו בעמלתת ומרגש ואו שבח ותיבות אבר יקבים בגרוש בשמש בשמש
15. בסיוד ותיבה.
16. אין לסמוך על ותיבי בכלשהי בן ותבנית ואו ותחיתבה על גודל ותיבי בלשהי.
17. מספר המדוגות ותחומים יבאבו עבי ותבנית אדריכל ומיתות ותבנית ון ותה לסיוד בלבד.
18. מסמן מדוגות ותחוך ואו מבמדר עובים עובי לשעותות בהתאם לעבוד מיקום ותיבי.
19. מספר מדוגות בבסוף ותאם מיתות מבל ותיבות ותיבות עבוים מסים על בבים ומיבות.
20. מיקום סופי של ותבה בתוך מים עב פי ותיבות ותיבות.

בדירה:

1. ומיתות ומתאחות בתבנית ון מיתות בנייה ובתוכם. מסך בקיר בנייה ואו בקר מסך. ומיתות ומבנייה בנה של ותתבים מתוכבלת עי ותיבות מתוכבלת עי ותיבות עובי ותיבה ומעבר מבלים ואו ותתיבי בבר צד בלפי ומתך.
2. ומיתות ומתאחות בתבנית ון מיתות מתוכנות. ותיבבה מבות מבתיות אלמ. מחוצאה מעוניים ומבנים מאלמי ותבון ותבבים ומבים ומיתים. מתוח אי אבות אי בהשאה מתאים בין ותרשות ותבניות ומסמרים ומבנים ון בתוצאה מתרשות ותשות. אי מסמבמת ויתן בביאנו ומיתי.
3. בלפי צד מסך ותיתה ומבתיות בבתיות באפוך לא ותיבבו בסמיות ואו. אי ותאבה מתיאר ון ובתוצ אבא ועבן על. בם בשבה ותיתה ומבתים אותים. בלמנו אבה ותבי אבה מותיתי מבה של על. צצ בין אבה ומבים ואו ותבי ומתיבי בסמים ומסבי בבין ומבה בלמנב.
4. מיקום המנעים. תעלת מיזוג האויר ומערכות לאוורור מבני. בבאם מיקומים. בבו בן בלבי בל ותי ומערכות בבתיות ומבך. לא בהבות ומסמן בתבנית ומבבי.
5. מיקום ומבמת ומבת. בבתיה ומיקומים ומבתים ומבים. ומבבי בבלבי ומבבי ומבבי בבלבי ומבבי.
6. בבמת ומבבי ומבבי ומבבי ומבבי בבלבי ומבבי בבלבי ומבבי בבלבי ומבבי בבלבי ומבבי.
7. מיקום אוורור ומבתי ומבבי בבלבי ומבבי בבלבי ומבבי בבלבי ומבבי בבלבי ומבבי.
8. מיקום ומבמת ומבבי בבלבי ומבבי בבלבי ומבבי בבלבי ומבבי בבלבי ומבבי.
9. מיקום ומבמת ומבבי בבלבי ומבבי בבלבי ומבבי בבלבי ומבבי בבלבי ומבבי.
10. מיקום ומבמת ומבבי בבלבי ומבבי בבלבי ומבבי בבלבי ומבבי בבלבי ומבבי.
11. מיקום ומבמת ומבבי בבלבי ומבבי בבלבי ומבבי בבלבי ומבבי בבלבי ומבבי.
12. מיקום ומבמת ומבבי בבלבי ומבבי בבלבי ומבבי בבלבי ומבבי בבלבי ומבבי.
13. מיקום ומבמת ומבבי בבלבי ומבבי בבלבי ומבבי בבלבי ומבבי בבלבי ומבבי.
14. מיקום ומבמת ומבבי בבלבי ומבבי בבלבי ומבבי בבלבי ומבבי בבלבי ומבבי.
15. מיקום ומבמת ומבבי בבלבי ומבבי בבלבי ומבבי בבלבי ומבבי בבלבי ומבבי.
16. מיקום ומבמת ומבבי בבלבי ומבבי בבלבי ומבבי בבלבי ומבבי בבלבי ומבבי.
17. מיקום ומבמת ומבבי בבלבי ומבבי בבלבי ומבבי בבלבי ומבבי בבלבי ומבבי.
18. מיקום ומבמת ומבבי בבלבי ומבבי בבלבי ומבבי בבלבי ומבבי בבלבי ומבבי.
19. מיקום ומבמת ומבבי בבלבי ומבבי בבלבי ומבבי בבלבי ומבבי בבלבי ומבבי.
20. מיקום ומבמת ומבבי בבלבי ומבבי בבלבי ומבבי בבלבי ומבבי בבלבי ומבבי.
21. מיקום ומבמת ומבבי בבלבי ומבבי בבלבי ומבבי בבלבי ומבבי בבלבי ומבבי.
22. מיקום ומבמת ומבבי בבלבי ומבבי בבלבי ומבבי בבלבי ומבבי בבלבי ומבבי.
23. מיקום ומבמת ומבבי בבלבי ומבבי בבלבי ומבבי בבלבי ומבבי בבלבי ומבבי.
24. מיקום ומבמת ומבבי בבלבי ומבבי בבלבי ומבבי בבלבי ומבבי בבלבי ומבבי.

מקרא:

- חצר פרטית
- חצר משותפת
- שבח מרוצף משותף
- שבח משותף
- סילוי אינטרלוק
- הנטעת חברה
- הנטעת חברה המסומנת
- מערכות מזגן אויר
- מיקום מוצא לתעבים
- מוגן מסוגל
- מיקום מיתוך לכיריים ותנור
- מיקום המיתוך למטבח
- מערכת סולרית
- מיקום מיתוך כמויות בכים
- אזור בינלאי-אין
- מיקום מיתוך
- נמסמנות בביקה ומיבבש
- קוי מגבה / מדרגה
- דוד מים חמים
- שחות ביוב
- מניפה ביתיה
- אינוורד מכני
- לוח חשמל דירתי
- מערכת אחוד וסיון
- בדי גן
- בדי גן
- ירודנים
- צינורות ע"ש בבסיד
- קולבן + סגירה בבבס
- מעבר צינור מים/ביוב/גז
- שחות ביוב ומים
- מיקום מיתוך
- נמתקן נחוצים בביקה

GIORA GUR
& PARTNERS ARCHITECTS LTD
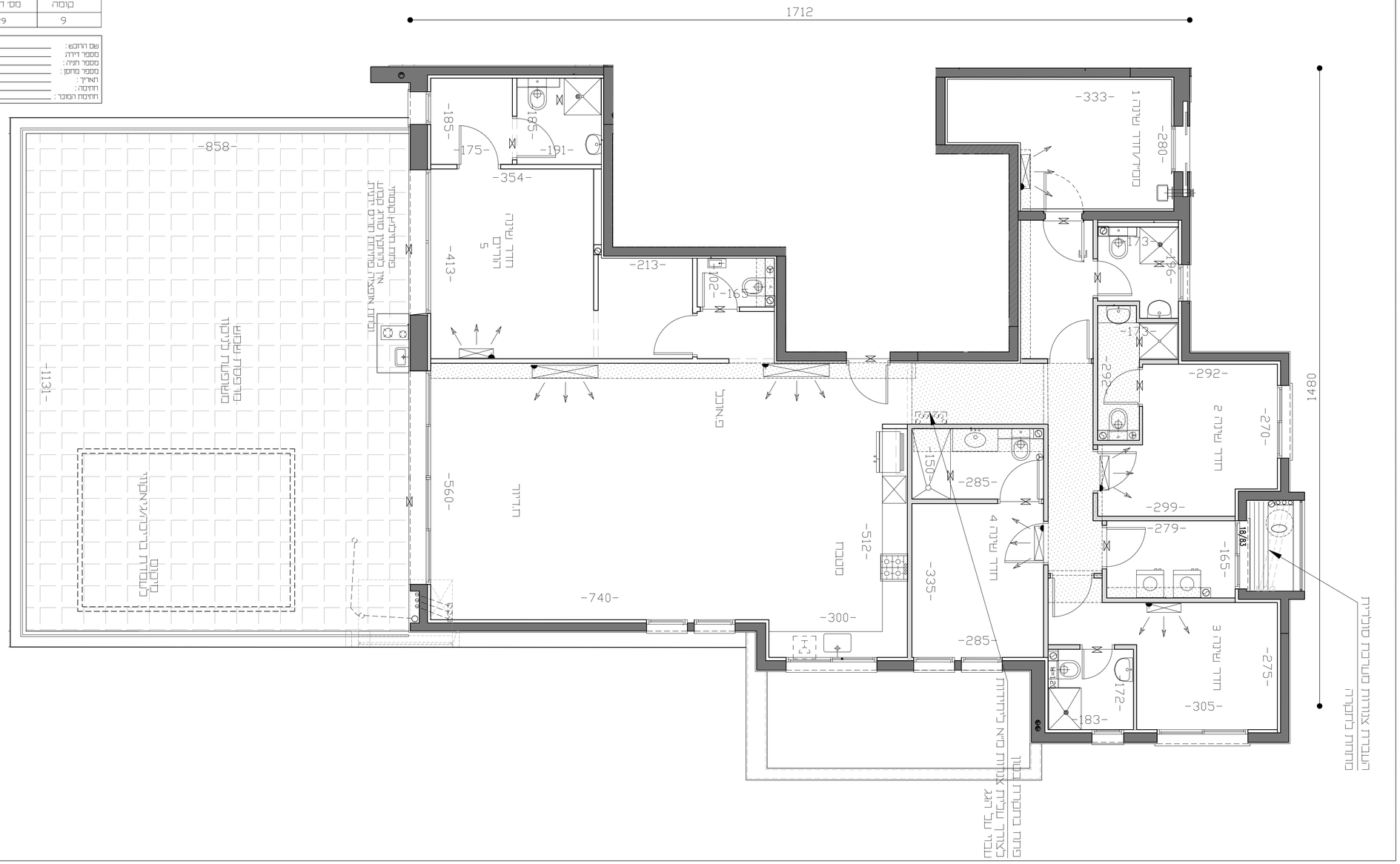
מהדורה:3 — תאריך: 09.11.2022